Wird bilden Pflegekräfte

Für ambitionierte Pflegekräfte und Unternehmen

36 apm Standorte in 10 Bundesländern

mit über 550 Mitarbeiterinnen und Mitarbeitern

Der **apm Traum**

- **Wir bilden die Pflegehelden der Zukunft ...**
  Pflege ist nicht irgendein Job. Pflegekräfte sind Heldinnen und Helden, die eine enorme Verantwortung tragen und täglich Besonderes leisten. Das möchten wir in den Fokus rücken. Als Bildungsunternehmen nehmen wir nicht nur jeden einzelnen, sondern auch die gesamte Pflege in den Blick und möchten Aus- und Fortbildungsangebote schaffen, die optimal auf die Herausforderungen der Zukunft vorbereiten.

- **... damit alle Menschen in unserem Land ...**
  Unser Wunsch ist es, dass jeder Mensch, ungeachtet seiner Religion, seines Geschlechts, seiner ethnischen oder kulturellen Herkunft oder seiner sexuellen Orientierung pflegerisch versorgt wird. Unser Anspruch ist, dass wir einen erheblichen Teil der dafür nötigen Pflegekräfte aus-, fort- und weiterbilden – und zwar deutschlandweit. Daraus resultiert unsere Ambition: Unter dem Dach der apm sollen im gesamten Bundesgebiet Pflegeschulen und Weiterbildungsangebote entstehen, in denen unsere Werte gelebt werden.

- **... so versorgt sind, wie wir es uns für unsere Liebsten wünschen.**
  Wir sind überzeugt: Nur eine hervorragende Ausbildungsqualität kann sicherstellen, dass wir unsere Absolventinnen und Absolventen guten Gewissens in den Pflegealltag entlassen können. Um dies zu unterstreichen, haben wir die Hürde hoch gelegt: Unser Anspruch ist eine Versorgungsqualität, wie wir sie uns für unsere eigenen Angehörigen wünschen.

Unsere **Werte**

VERBINDLICHKEIT

Der Wert Verbindlichkeit bildet das Fundament für den langfristigen Erfolg und die stabilen Beziehungen unseres Unternehmens. Unser Verhalten ist von Zuverlässigkeit und Konsistenz geprägt. Zeitgleich haben wir ein hohes Verantwortungsbewusstsein gegenüber unseren Kooperationspartnern, Auszubildenden/Teilnehmenden und Mitarbeitenden. Aufgaben nehmen wir ernst und an Absprachen halten wir uns – von uns bekommt man eine zeitnahe Rückmeldung. Wir sagen, was wir tun und wir tun, was wir sagen!

AMBITION

Wir stehen für zielgerichtete und zukunftsorientierte Handlungen. Wir streben nach kontinuierlicher Verbesserung in Quantität und Qualität unserer Aus-, Fort- und Weiterbildung. Wir sind offen für Weiterentwicklung und Innovation und erkennen Leistungen anderer an. Wir geben jeden Tag unser Bestes.

Zusammenhalt

Nur gemeinsam erreichen wir unsere ambitionierten Ziele. Um diese zu erfüllen, tragen alle ihren Teil bei. Zusammenhalt ist die Basis für Loyalität, Stabilität und eine produktive Zusammenarbeit.

OFFENHEIT

Wir sind offen für neue Ideen, Perspektiven und Innovationen. Wir schätzen Vielfalt in allen Bereichen und sehen unterschiedliche Hintergründe, Kulturen und Perspektiven als eine Bereicherung. Durch unsere Offenheit können wir uns flexibel an neue Situationen anpassen und sehen Veränderungen als Chance. Dabei ist offene, klare und transparente Kommunikation unser Schlüssel.

Unsere **Unternehmensstruktur**

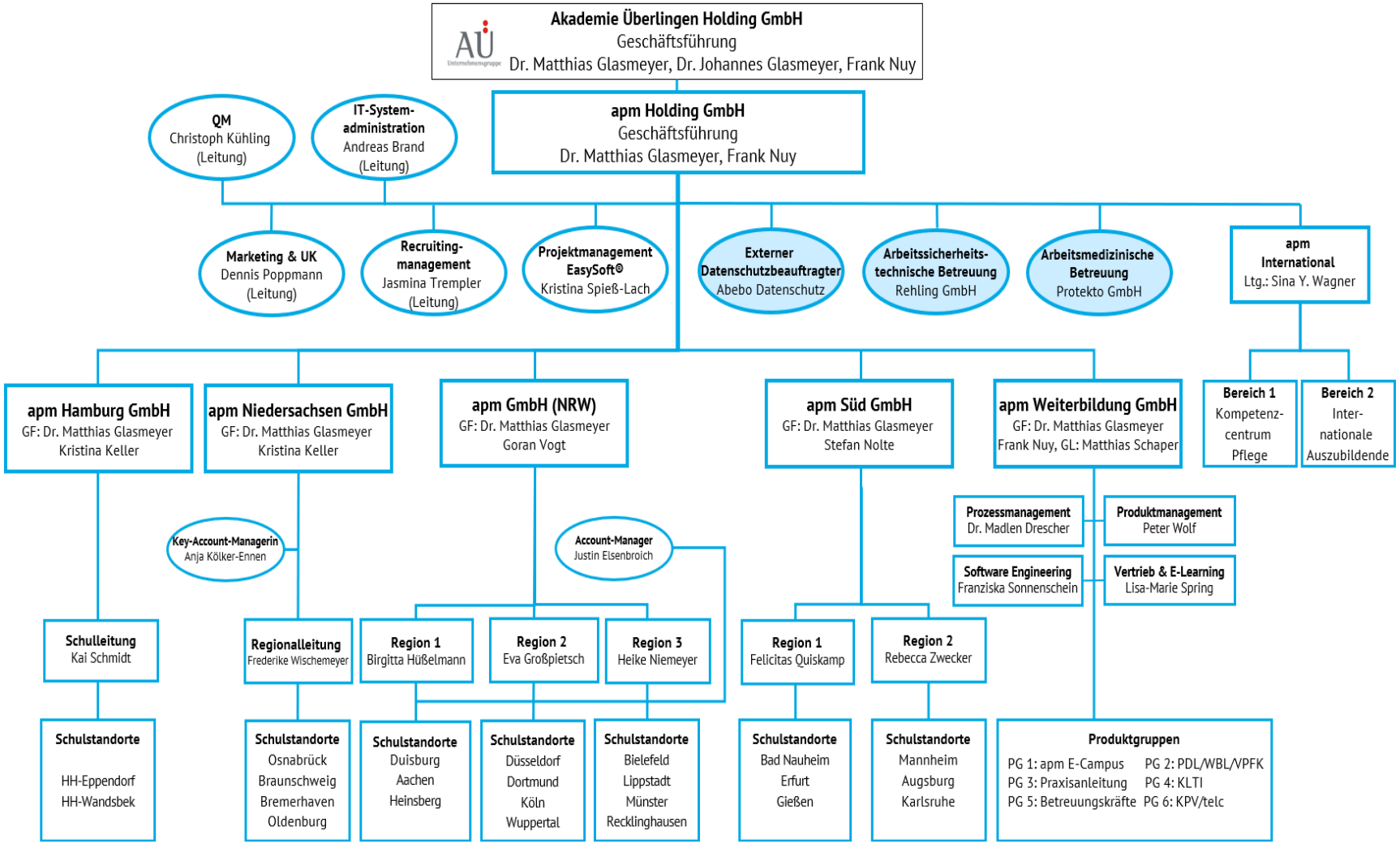

Stand: 01.04.2025

Unsere **Ausbildungsangebote**

- 23 + 4 Pflegeschulen in 10 Bundesländern
- 4.500 Auszubildende
- Angebote in 1- und 3-jähriger Ausbildung
- Kompetenzcentren (KC) für Menschen mit Fluchterfahrung
- Externen- und Kenntnisprüfungen
- Programme für internationale Auszubildende

Mittlerweile über 4.000 Auszubildende
an 23 (bald 27) apm Pflegeschulen

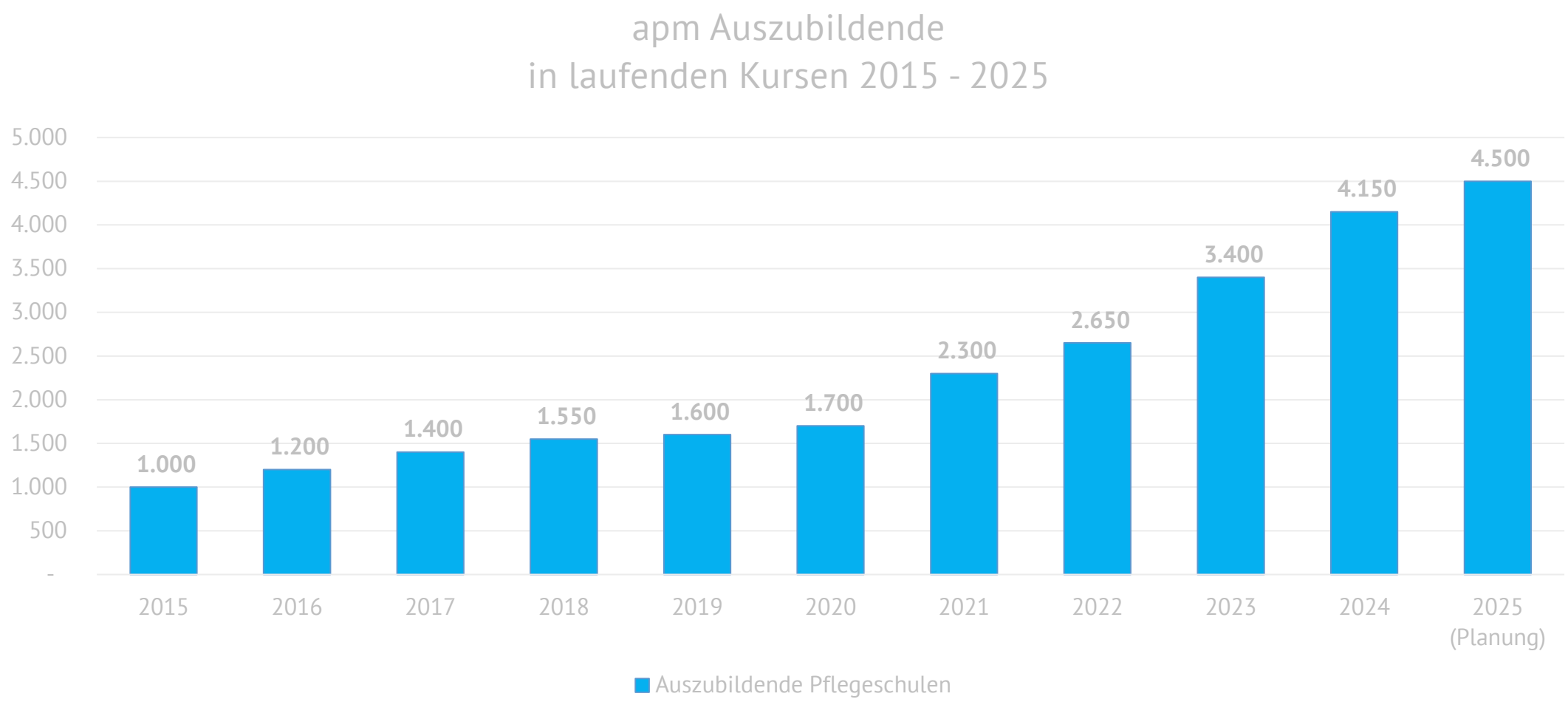

Pflegefachassistenz

- Momentane Dauer: noch 1 Jahr
- Wechsel von Blöcken Theorie und Praxis (akut stationär – stationär – ambulant)
- Wir begleiten/unterstützen gerne bei der Suche nach einem passenden Träger
- Den gesetzlichen Rahmen stellt die Bezirksregierung
- Nach erfolgreichem Abschluss der Pflegefachassistenz ist im Anschluss eine Ausbildung zur Pflegefachkraft möglich

Pflegefachfrau/-mann

- Dauer: 3 Jahre
- Wechsel von Blöcken Theorie und Praxis (akut stationär – stationär – ambulant-Pädiatrie-Psychiatrie)
- Wir arbeiten mit Kooperationspartnern und begleiten/unterstützen gerne bei der Suche nach einem passenden Träger
- Den gesetzlichen Rahmen stellt die Bezirksregierung
- Sowohl der Abschluss Pflegfachmann/-frau als auch Altenpfleger/-in sind an unseren Standorten möglich

Unsere **Fort- und Weiterbildungsangebote**

- 9 Standorte mit jährlich mehr als 3.500 Teilnehmenden in Fort- und Weiterbildungen
- Angebote für
  - Betreuungskräfte
  - Führungskräfte
  - Hygienefachkräfte
  - Pflegedienstleitung/ Verantwortliche Pflegefachkräfte
  - Pflege(fach)assistenzen
  - Pflegefachkräfte (DEU, EU- und Drittstaaten)
  - Praxisanleitungen
  - Schmerzexperten
  - Wundexperten

Unsere **Seminarangebote**

- Pflicht- und Zusatzfortbildungen, z. B. Techniken der Behandlungspflege, amb. Pflegeassistenz, Betreuungskräfte u. v. m.
- Pflegedienstleitung – Verantwortliche Pflegefachkraft (PDL/WBL), Einrichtungsleiter u. v. m.
- QM-Beauftragter, Hygienebeauftragter, Wundmanagement, Schmerzexperte (Pain Nurse) u. v. m.
- Praxisanleitung und Refresher
- Kenntnisprüfung, Deutsch Pflege B2
- Diverse Inhouse-Schulungen
- Vorbereitung PFA-Externenprüfung
- E-Learnings -> E-Campus

QR-Code scannen und loslegen!

Unser **apm E-Campus**

- Learning-Management-System (LMS) speziell für Pflegebetriebe jeder Größe und Ausrichtung
- Schnittstellen zu verschiedenen Pflegesoftwares möglich
- Über **250 maßgeschneiderte Schulungen** im Abonnement
- Ausführliches Berichtswesen zum Lernfortschritt
- Personalisierte Zertifikate als PDF-Download
- Jährlich mehr als **50.000 aktive Nutzer und 5.000.000** absolvierte Schulungen
- Flexibles **Abonnement ab 3,45 €*** pro Person

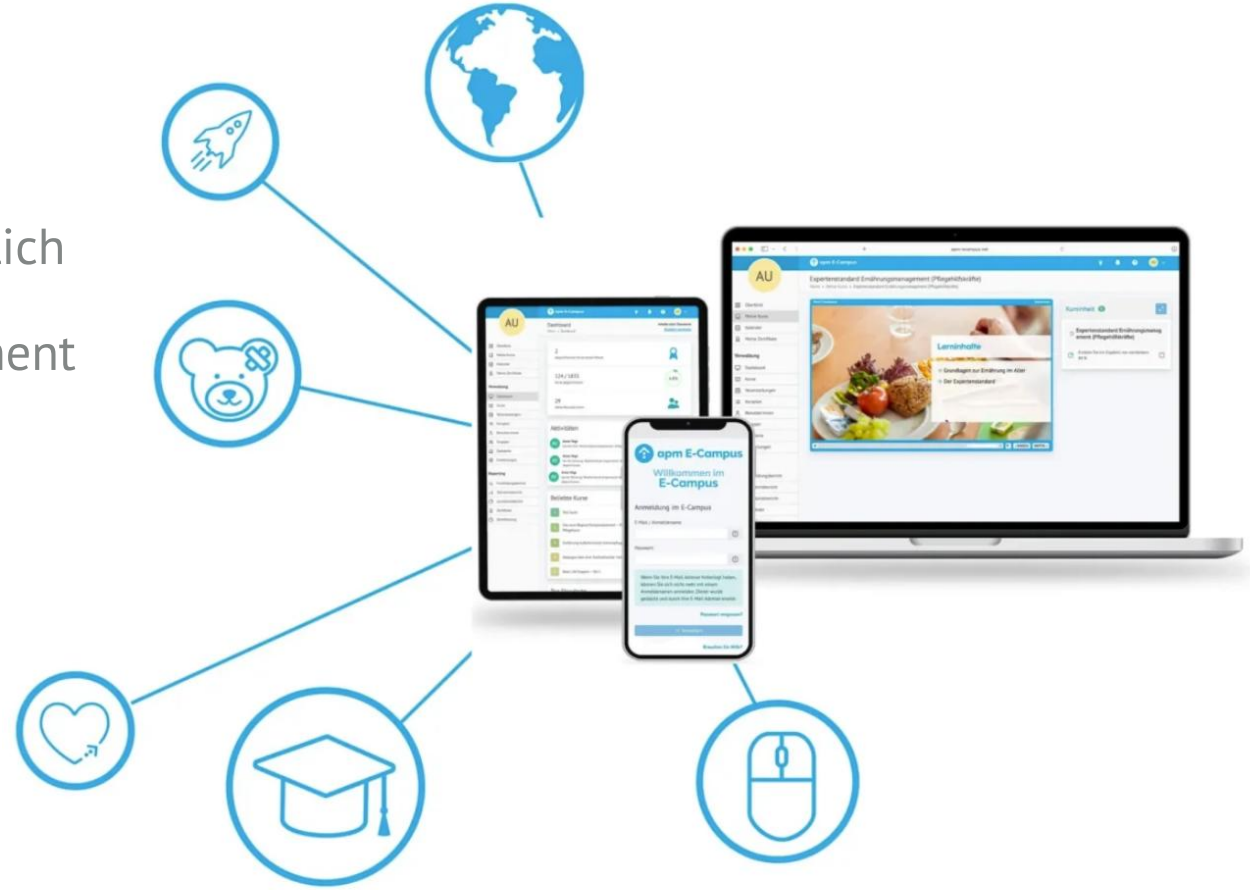

*Jahresabonnement zzgl. MwSt. (inkl. 25 % bpa-Rabatt)

Die **apm (Pflege-)Karriere**

Kompetenzcentrum

Pflegefachassistenz

Pflegefachkraft

Fort- und Weiterbildung : Pflegefachkompetenzen

Fort- und Weiterbildung: Führungskräfte

Bachelor in Pflegepädagogik

Master in Pflegepädagogik

Lehrkraft an einer unserer Schulen

Sozialpädagogische **Begleitung**

Seit dem 1. April 2025 bieten wir professionelle sozialpädagogische Begleitung für unsere Auszubildenden; hierzu zählen u.a.:

- Hilfe bei Gängen zur Ausländerbehörde
- Unterstützung bei offiziellen Briefen und Formaten
- Wohnungssuche
- Finanzielle Sorgen und Schulden
- Psychische und emotionale Begleitung

Umfassende Unterstützung bei der **Integration internationaler Auszubildender**

- **Beratung & Begleitung:** Individuelle Beratung, Bewerbungskoordination, Dokumentenmanagement
- **Verträge & Kooperationen:** Bereitstellung von Schul- und Kooperationsverträgen sowie bpa-Musterrahmenverträgen
- **Förderung & Integration:** Sprachförderung, interkulturelle Workshops, Integrationsleitfaden
- **Behördengänge & Bürokratie:** Unterstützung bei der Anerkennung von Schulzeugnissen, Beantragung des Führungszeugnisses, Steuer-ID, Bankkontoeröffnung, Anmeldung bei der Krankenversicherung und Abschluss eines Mobilfunkvertrags.

Ergebnisse der Befragung
internationaler Auszubildender im 3. Lehrjahr

52 **Verschiedene Herkunftsländer**

>70 % **Vorerfahrung** in der Pflege

75 % **Einen Kontakt** in Deutschland vor der Anreise

75 % **Fühlen sich sehr wohl/wohl** in Deutschland

18 % Sind über **Sprachschulen/Vermittler** gekommen

bis 3.000 € **Kosten** für die Sprachschule

Einzigartig: **Care for Integration (CFI)**

- Vorbereitung auf die **Pflegeassistenz- bzw. Pflegehilfeausbildung** (inkl. Pflege-, Sprach-, Hauptschulunterricht und Qualifizierung zur Betreuungskraft nach § 53b SGB XI)
- **Authentischer Einblick in die Pflege** durch frühe Pflege- und Betreuungspraktika
- Absolventen und Absolventinnen **erfüllen** die **Zugangsvoraussetzungen zur Pflegefachkraftausbildung** und können optional damit fortfahren
- Die **Erfolgsquote** der Pflegehelferausbildung liegt aktuell bei etwa 82 % und mehr als 85 % absolvieren die Hauptschulabschlussprüfung erfolgreich
- Bisher über **1.000 Teilnehmende**

Das Kompetenzcentrum:
unser Herzstück

Hauptschulabschluss

Deutsch als Fremdsprache

Berufsbezogenes Deutsch: Pflege

Berufsabschluss: Betreuungsassistenz

.... das Beste kommt immer **zum Schluss.**

....wir leben eine Schule ohne Ausgrenzung und Diskriminierung.

.... wir sind offen für andere Kulturen und lernen täglich gerne dazu.

.... als multikulturelles Team freuen wir uns auf **DICH**!

.... bewirb Dich noch heute: gemeinsam zaubern wir ein Lächeln!

Besuche uns auf **apm.de**

Und folge uns auf **LinkedIn @apm** und auf **TikTok/Instagram//Facebook @apm.akademie**
für spannende Einblicke und Updates!

Danke für die Aufmerksamkeit!